

VIVRE Montlignon

#86

Novembre // 2026

www.village-de-montlignon.fr





Construisons demain à vos côtés

TRAVAUX PUBLICS
CONSTRUCTION
SERVICES AUX COLLECTIVITÉS
depuis 1929



Votre partenaire, disponible et réactif

Fayolle accompagne chaque année de multiples collectivités dans l'exécution de marchés de travaux, d'entretien ou de délégations de services publics.

30, rue de l'Egalité
95230 Soisy-sous-Montmorency
T. + 33 1 34 28 40 40
contact-fayolle@fayolle.eu

fayolle.eu

Fayolle



Séverine LE DÉVORÉ
Conseillère en immobilier
Montlignon Vallée de Montmorency

06 66 57 77 72
severine.ledevore@iadfrance.fr

Plus de 300 avis clients certifiés immodvisor

ESTIMATION - TRANSACTION - LOCATION

Concrétisons ensemble tous vos projets !

iAD IMMOBILIER

NEREV Services

SERVICE DE JARDINAGE POUR LES PARTICULIERS

Bénéficiez de 50% de crédit d'impôt sur toutes nos prestations d'entretien

Tel : 06 73 33 53 59 – www.nerev.fr
14 avenue des cures – 95 580 Andilly

Services à la personne

SAINT CHARLES
IMMOBILIER



Nadège PRAUD

Une équipe proche de vous
Engagée pour vos projets

- **Estimation**
- **Transaction**
- **Accompagnement**
- **Confiance**
- **Expertise**
- **Proximité**

31 rue de Paris
95680 MONTLIGNON
Tel. 01 30 10 55 22
saintcharlesimmo@gmail.com



Vous êtes une association basée sur Montlignon ?

Faites vous connaitre en Mairie
01 34 16 12 56
mairie@montlignon.fr

EDITO & sommaire



Entre souvenirs d'hier et éclats de rire d'aujourd'hui.... Le square et son bûcher traversent les générations.

09
Grand angle
À chaque âge, de nouvelles perspectives

16
Journées du patrimoine
Montlignon se dévoile au fil des rues

19
Une jeune championne,
qui n'a pas fini de faire parler d'elle

#86
Novembre 2026

Responsable de la publication : Sylvie Jacquin, Maire de Montlignon
Rédaction : Gaëlle Khairallah, Mélissa Madhkour, Dominique Poret, Christelle Pelletier, Sébastien Skrzypczak, Mehdi Ifersen et Céline Picard
Conception : Sophie Noblet
Crédits Photos : Sébastien Skrzypczak et Céline Picard - Adobe Stock
Mairie de Montlignon : 01 34 16 12 56
mairie@montlignon.fr
www.village-de-montlignon.fr
Ce magazine a été imprimé par RPS Imprimerie en 1 500 exemplaires.

CHÈRES MONTLIGNONNAISES, CHERS MONTLIGNONNAIS,

Dans un contexte où les collectivités locales doivent faire face à des contraintes financières toujours plus importantes, Montlignon continue d'avancer, avec la même volonté : préserver notre qualité de vie et préparer l'avenir de notre village.

Le projet de loi de finances pour 2027 pourrait ainsi représenter une perte de près de 111 000 € pour notre commune. Une somme importante à l'échelle de Montlignon, qui nous impose plus que jamais de faire des choix responsables, sans pour autant renoncer à nos ambitions.

Mais ces contraintes ne doivent pas nous empêcher d'avancer !

Ce nouveau numéro de Vivre Montlignon en est la preuve. La jeunesse prend davantage sa place dans la vie locale, nos associations font vivre le village, des actions sont engagées pour renforcer la sécurité et améliorer notre environnement quotidien. Autant d'initiatives qui témoignent de notre volonté d'agir pour tous les Montlignonnais.

Notre responsabilité est aujourd'hui de poursuivre cette dynamique avec rigueur et discernement, en privilégiant les projets utiles et en préservant la qualité de nos services publics.

Je souhaite également remercier les agents communaux, les bénévoles et l'ensemble des acteurs locaux dont l'engagement contribue chaque jour à la vitalité de Montlignon.

C'est ensemble, avec confiance et détermination, que nous continuerons à construire l'avenir de notre village, fidèles à ce qui fait son identité et sa richesse.

Je vous souhaite une très belle lecture.

Avec tout mon dévouement.
Sylvie Jacquin

VOISINS VIGILANTS : prévention et solidarité

Depuis juin, la Commune propose gratuitement l'application Voisins Vigilants, un outil participatif qui encourage l'attention, l'entraide et la solidarité entre habitants pour contribuer, ensemble, à la tranquillité de notre village.



Une vigilance collective, au quotidien

Parce que la sécurité et la tranquillité de chacun sont l'affaire de tous, la commune de Montlignon a souhaité mettre à disposition de ses habitants un nouvel outil de communication : **l'application Voisins Vigilants.**

Accessible depuis un smartphone, cette application permet aux habitants inscrits de **signaler rapidement une situation inhabituelle ou un comportement suspect** dans leur quartier et d'échanger des informations utiles avec leur voisinage et la Police Municipale.

L'objectif ? **Favoriser une vigilance collective et bienveillante,** en permettant à chacun de rester attentif à son environnement et de transmettre une information lorsqu'une situation mérite d'être signalée.

Un outil simple et réactif

Une absence prolongée ? Un événement inhabituel ? Une situation qui attire votre attention ? Grâce à l'application, les habitants peuvent partager une alerte avec la communauté.

Ces échanges permettent de **développer les réflexes de vigilance.**

Voisins Vigilants s'inscrit ainsi dans une démarche de prévention et de solidarité entre habitants. **Il ne remplace évidemment pas les services de secours ou les forces de l'ordre :** en cas d'urgence ou de danger immédiat, les numéros d'urgence restent les interlocuteurs à contacter.

Alors, pourquoi ne pas rejoindre le mouvement ?

TÉLÉCHARGEZ L'APPLICATION, inscrivez-vous et devenez, vous aussi, un acteur de la vigilance et de la solidarité à Montlignon !

VOISINS VIGILANTS, C'EST :

- Être attentif à son environnement
- Partager une information utile avec ses voisins
- Renforcer les liens de proximité
- Participer à la tranquillité de son quartier
- Agir collectivement, dans un esprit de solidarité

À Montlignon, soyons vigilants... et surtout, soyons voisins !





A L'ÉCOUTE DES QUARTIERS, le dialogue au cœur de l'action municipale

Parce que les habitants connaissent mieux que quiconque leur quartier, les réunions de quartier constituent des moments privilégiés d'écoute et d'échange. Elles permettent à la municipalité de mieux comprendre les attentes de chacun et d'apporter des réponses concrètes aux préoccupations du quotidien.

Des réunions de quartier pour écouter et agir

Véritables temps de dialogue entre les habitants et les élus, les réunions de quartier permettent à chacun de s'exprimer, de partager ses observations et de proposer des améliorations.
Circulation, vitesse des véhicules, sécurité des déplacements ou cadre de vie : les sujets abordés reflètent les préoccupations du quotidien.
Ces échanges sont essentiels pour identifier les besoins, étudier les solutions possibles et orienter les actions municipales au plus près des réalités de chaque quartier.

Rue de Paris/Boulevard Armand Hayem : des échanges aux réalisations

Les préoccupations exprimées par les riverains concernant la sécurité des piétons ont notamment conduit à la mise en place de nouveaux passages protégés, destinés à faciliter les déplacements et à renforcer la vigilance des automobilistes.
Des chicanes ont également été expérimentées pendant une période afin de ralentir la circulation.
Ces différentes démarches illustrent la volonté de la municipalité d'écouter, d'expérimenter et d'adapter ses interventions aux réalités du terrain.

RÉUNIONS DE QUARTIER : Le dialogue continue

L'écoute des habitants ne se limite pas à une seule rencontre. De nouvelles réunions de quartier seront organisées afin de poursuivre les échanges, de faire le point sur les préoccupations soulevées et de réfléchir ensemble aux améliorations possibles.
Parce qu'un cadre de vie agréable se construit aussi grâce à la participation de chacun.



«La sécurité et la tranquillité publique de notre commune sont l'affaire de tous. À Montlignon, nous avons fait le choix d'agir au plus près de vos préoccupations, en privilégiant l'écoute, le dialogue et la prévention. Ces actions sont différentes, mais elles poursuivent un même objectif : préserver la qualité de vie à Montlignon et permettre à chacun de s'y sentir en sécurité. C'est collectivement, avec vigilance, responsabilité et solidarité, que nous faisons de Montlignon une commune toujours plus sûre et agréable à vivre. »

Sylvie JACQUIN,
Maire de Montlignon



COMMENT SUIVRE L'ACTU de Montlignon

Toutes les informations de votre commune, à portée de main ! Événements, travaux, informations pratiques, vie associative, projets municipaux… La commune dispose de plusieurs moyens pour vous informer tout au long de l'année.
Que vous soyez adepte du numérique, lecteur du bulletin municipal ou amateur d'échanges en direct, chacun peut choisir le moyen qui lui convient !



Le panneau d'affichage numérique

Retrouvez les principales informations municipales sur le panneau d'affichage de la commune.
Le + : grâce à l'application associée CentoAccess, consultez également ces informations directement sur votre téléphone.

FACEBOOK & INSTAGRAM Montlignon Officiel

Abonnez-vous aux
PAGES OFFICIELLES de la ville !

Le site internet de Montlignon



La chaîne WHATSAPP

Un moyen simple et rapide de recevoir les actualités de la commune directement sur votre téléphone.

Rassurez-vous, une chaîne de diffusion permet de recevoir uniquement les informations de la mairie, sans messages intempestifs ni échanges entre abonnés. Vous recevez l'information, tout simplement.

Abonnez-vous à la chaîne «Vivre Montlignon».



La Mairie,

Un contact direct, toujours à votre disposition. Besoin d'un renseignement, d'une précision ou d'un accompagnement dans une démarche ? Les services municipaux restent à votre écoute.
Vous pouvez nous contacter par téléphone, par e-mail ou venir directement à l'accueil de la mairie.

10 rue de Paris - 01 34 16 12 56
mairie@montlignon.fr
www.village-de-montlignon.fr

Une seule volonté : vous informer, vous écouter et favoriser les échanges !



Le bulletin municipal

Une lecture à retrouver directement dans votre boîte aux lettres.

Les rencontres avec vos élus,

L'information passe aussi par l'échange ! À l'issue de chaque conseil municipal, les habitants présents qui le souhaitent sont invités à prolonger ce moment autour d'un rafraîchissement avec les élus.
Une occasion de faire connaissance, de poser des questions, de partager ses idées ou simplement d'échanger en toute convivialité.
Vos élus sont également présents lors de chaque manifestation. N'hésitez pas à échanger avec eux !

À chacun son moyen de suivre la vie de Montlignon et de rester en lien avec sa commune.



Mieux vous informer, c'est aussi être plus proche de vous

«Je suis convaincue qu'une bonne communication est essentielle à la vie de notre village.

C'est pourquoi nous déployons ces différents outils afin que chacun puisse trouver l'information facilement, quels que soient son âge, ses habitudes ou son aisance avec le numérique.

Notre objectif est simple : que vous ne passiez pas à côté d'une information importante, que vous puissiez connaître les événements à venir, suivre les projets municipaux et comprendre les décisions qui concernent votre quotidien.

Parce que notre village se construit aussi grâce à vous, je vous invite à vous saisir des outils qui vous conviennent le mieux pour rester au cœur de son actualité. »

Gaëlle Khairallah,
Adjointe à la communication, événementiel, vie associative, vie des quartiers et intergénérationnel.



LA SANTÉ AU CŒUR de Montlignon

Depuis le 1er septembre, les professionnels de santé accueillent les Montlignonnais dans une nouvelle Maison médicale, située sur le parvis de la Médiathèque Victor Hugo. Portée par la SCI Les Écuries, cette installation offre aux patients un cadre moderne, accessible et adapté à leurs besoins.

Des professionnels à votre service

La Maison médicale accueille quatre médecins généralistes qui assurent à tour de rôle une permanence :

- le Dr Alfred-Alexandre Amanou,
- le Dr Thierry Medioni,
- le Dr Martine Francisco,
- le Dr Armand Chriqui.

Lucas Ricci, ostéopathe, complète l'offre de soins proposée sur place, qui devrait prochainement s'enrichir avec l'arrivée de nouveaux professionnels de santé.

Un lieu accessible et pratique

Une attention particulière a été portée à l'accessibilité de la Maison médicale. Les cabinets sont situés en rez-de-jardin et l'aménagement a été pensé afin de faciliter l'accès aux personnes à mobilité réduite. Les patients peuvent également utiliser le parking visiteurs situé sur le parvis de la Médiathèque.

Doctolib

PRISE DE RENDEZ-VOUS SUR DOCTOLIB EN SCANNANT LE QR CODE

T. Medioni,

M.Francisco

A.Amanou

A. Chriqui

L. Ricci



Un accompagnement pour nos aînés

Parce que les démarches en ligne ne sont pas toujours simples pour nos aînés, la commune de Montlignon a mis en place un service d'accompagnement pour faciliter leur accès aux soins. Grâce à un compte Doctolib dédié, Nadia, à l'accueil de la mairie, peut les aider à prendre leurs rendez-vous médicaux et à trouver un créneau disponible.

Un service de proximité, humain et rassurant, pour que les difficultés liées au numérique ne soient jamais un obstacle à l'accès aux soins.

BESOIN D'AIDE POUR PRENDRE RENDEZ-VOUS ?

Contactez simplement la mairie au 01 34 16 12 56.



À chaque âge, de nouvelles perspectives

À Montlignon, l'enfance et la jeunesse sont au cœur des préoccupations municipales. Chaque rentrée ouvre la voie à de nouvelles rencontres, découvertes et perspectives.

Cette année, Élodie Jamet, nouvelle directrice du groupe scolaire Lucien Bunel, et Johann Zou, nouveau directeur de l'accueil de loisirs Les Lutins, accompagnent les jeunes Montlignonnais dans leur épanouissement.

La Municipalité poursuit également ses actions en faveur des adolescents, avec de nouvelles animations sportives proposées cet été et une première rencontre participative pour recueillir leurs idées et leurs envies.

De l'école aux loisirs, en passant par l'expression des jeunes, ce Grand Angle met en lumière celles et ceux qui contribuent à faire grandir la jeunesse montlignonnaise.

GRAND ANGLE Montlignon



ÉLODIE JAMET, *une nouvelle énergie pour l'école Lucien Bunel*



Depuis la rentrée, Élodie Jamet dirige le groupe scolaire Lucien Bunel. Attachée au travail d'équipe et au dialogue avec les familles, elle souhaite faire de l'école un lieu d'apprentissage, d'ouverture et de découverte.

Un parcours tourné vers le collectif

Enseignante depuis 2006, Élodie Jamet a débuté à Garges-lès-Gonesse, en zone d'éducation prioritaire. Elle y restera treize ans, marquée par la solidarité de ses collègues : *« Quand on travaille en équipe, même face aux difficultés, on n'est jamais seul. »*

Après un passage à Domont et une première direction d'école maternelle à Soisy-sous-Montmorency, elle souhaite retrouver des élèves plus grands. *« J'ai rencontré une collègue de l'école Lucien Bunel, le feeling est bien passé… et j'ai mis Montlignon dans mes choix ! »*

Une école où chacun trouve sa place

Dès son arrivée, elle découvre une équipe investie et désireuse de mener des projets. Sa priorité : prendre le temps d'observer, valoriser l'existant et réfléchir aux espaces pour que petits et grands s'y sentent bien.

Parmi les initiatives engagées, le projet *« École du dehors »* invite certaines classes à apprendre autrement, au contact de leur environnement, en privilégiant notamment la récupération et la réutilisation.

La culture comme horizon

Élodie Jamet souhaite aussi donner davantage de place à la culture : spectacles, arts, rencontres et découvertes pourraient enrichir le parcours des élèves. *« J'aimerais qu'on puisse faire davantage de projets culturels et embarquer toute l'équipe. »*

Respect, partage et bienveillance sont les trois valeurs qu'elle entend faire vivre au quotidien.

Une école ouverte aux familles

Pour la nouvelle directrice, la relation avec les parents est essentielle : *« Pour que tout se passe bien dans une école, on est tous partenaires. L'école n'est pas un lieu fermé. »*

Présente à l'entrée et à la sortie des classes, en maternelle comme en élémentaire, elle souhaite rester disponible et favoriser un dialogue simple avec les familles.

Une nouvelle aventure commence ! Bienvenue à Élodie Jamet !

« Et parce que l'épanouissement des enfants se construit aussi en dehors de la classe, direction l'accueil de loisirs Les Lutins… »

JOHANN ZOU, *grandir et découvrir, au-delà de l'école*

Après la classe, les apprentissages continuent autrement. À l'accueil de loisirs Les Lutins, Johann Zou, nouveau directeur, souhaite offrir aux enfants un lieu de découverte, de partage et d'épanouissement.

Quinze années au service de l'animation

Fort de près de quinze ans d'expérience, Johann Zou a construit son parcours dans les métiers du sport et de l'animation. Titulaire d'un BPJEPS bi-qualifiant « *Activités physiques pour tous* » et « *Loisirs tous publics* », il a successivement exercé comme animateur, directeur adjoint puis coordinateur jeunesse, avant de devenir directeur d'accueil de loisirs, fonction qu'il occupe depuis huit ans.

À Montlignon, il coordonne l'ensemble des temps périscolaires et extrascolaires : accueils du matin et du soir, pause méridienne, mercredis et vacances scolaires.

« Les enfants grandissent, leurs envies évoluent... Et lorsque vient l'adolescence, de nouvelles activités et de nouveaux espaces de rencontre deviennent essentiels. »



Bien plus qu'un lieu de loisirs

Pour Johann Zou, l'accueil de loisirs est un véritable espace éducatif. Respect, tolérance, partage et socialisation guident son action. « *Nous faisons partie de la chaîne éducative des enfants* », rappelle-t-il.

« *Chaque enfant doit pouvoir grandir, gagner en autonomie et apprendre à vivre avec les autres.* »

Son ambition : favoriser leur ouverture au monde et contribuer à former les citoyens de demain, dans un environnement sécurisant et bienveillant.

Une direction proche du terrain

Attaché au travail collectif, Johann Zou accompagne ses équipes au quotidien, tant sur les pratiques pédagogiques que sur la formation et la sécurité.

Au quotidien, il privilégie la proximité et le dialogue avec les enfants, les animateurs et les familles, des valeurs qui sont au cœur de son engagement. Le partenariat avec l'école et l'Éducation nationale constitue également une priorité, avec un objectif constant : placer l'intérêt de l'enfant au cœur de chaque décision.

Montlignon, une commune à taille humaine

Ses premiers pas à Montlignon semblent confirmer son choix : « *C'est une jolie ville, le cadre de travail est très agréable. Les habitants sont très chaleureux et accessibles.* »

Il découvre une commune « *qui n'est pas grande par la taille* », mais où « *le bien-être y est très grand* ».

Une belle histoire commence pour ce nouveau directeur, déterminé à accompagner les petits Montlignonnais dans leurs découvertes et leurs apprentissages du quotidien.

LA JEUNESSE À MONTLIGNON :
Bouger, s'exprimer et construire demain

À Montlignon, les adolescents prennent une place grandissante dans la vie locale. Entre nouvelles activités sportives et ateliers de dialogue, la Municipalité souhaite leur offrir davantage d'occasions de se retrouver, de découvrir et de participer aux projets de la commune.



Un parcours tourné vers le collectif

Pour la première fois, le Pôle Sport a proposé en juillet trois rendez-vous gratuits aux jeunes dès 10 ans. Plus d'une vingtaine de participants se sont retrouvés à chaque séance pour découvrir des activités, bouger et partager un moment convivial, sans condition de niveau.

Ces rencontres, ponctuées d'un goûter offert par la Ville, ont aussi favorisé les échanges et les nouvelles amitiés.

« Plus d'une vingtaine de jeunes réunis à chaque rendez-vous sportif estival. »

De nouvelles activités à l'étude pour 2027

Forte de cette première expérience, la Municipalité envisage une programmation plus diversifiée pendant les vacances scolaires : sport, loisirs et sorties extérieures.

De nouveaux partenariats locaux sont également étudiés, entre autres avec l'établissement de La Mayotte afin de favoriser l'inclusion.





Participer et Découvrir



Donner la parole aux adolescents

Au-delà des loisirs, la Ville souhaite associer les jeunes à la réflexion sur leur cadre de vie. Le 27 mai, une première rencontre participative a réuni les adolescents montlignonnais autour d'un goûter. Dans une ambiance détendue, chacun a pu échanger et déposer ses idées sur des post-it.

Activités, événements, équipements sportifs, lieux de rencontre ou espaces de loisirs : les propositions recueillies montrent leur envie de disposer d'une offre adaptée à leurs attentes et de prendre part à la vie communale.

Une réflexion ouverte à tous

Pour prolonger ce dialogue, un sondage en ligne est proposé aux adolescents, qu'ils aient ou non participé à la rencontre. Leurs réponses contribueront à nourrir les futurs projets municipaux.

Parmi les perspectives figure également la création d'un Conseil Municipal des Jeunes. Il pourrait offrir un espace régulier pour proposer des initiatives, s'impliquer dans des projets et découvrir la citoyenneté en pratique.

De la pratique sportive à la participation citoyenne, une même ambition guide ces démarches : imaginer des projets pour les adolescents, mais surtout les construire avec eux.

« Des projets pour les jeunes, mais surtout construits avec eux. »





« Nos enfants sont au cœur de l'avenir de notre commune. Les accompagner pour grandir, s'épanouir, apprendre et trouver leur place dans la société est une priorité.

De nombreux projets sont menés afin d'offrir à chacun un véritable parcours sportif, culturel, citoyen et de santé, tout en construisant des solutions durables et adaptées aux évolutions de notre commune.

Cette ambition repose sur une mobilisation collective. Je remercie chaleureusement parents, enseignants, animateurs, éducateur sportif, association de parents d'élèves et services municipaux pour leur engagement.

Ensemble, continuons à construire un environnement favorable à l'épanouissement de nos enfants et à leur avenir. »

Arnaud Dufour,
Conseiller Municipal Délégué aux affaires scolaires et périscolaires, à la jeunesse et au sport

SORTIR à Montlignon



décembre

VILLAGE DE NOËL



Décembre

VISITE DU PÈRE NOËL AUX ÉCOLES



janvier

VŒUX DE MADAME LA MAIRE



janvier

SALON DES ARTS



février/mars

ACCUEIL DES NOUVEAUX HABITANTS



mars

2T2M DE MONTLIGNON (FOULÉES)



mars

CHASSE AUX ŒUFS 2T2M KIDS (FOULÉES)



mars/avril

SEMAINE OLYMPIQUE ET PARALYMPIQUE AUX ECOLES



mai

CÉRÉMONIE HOMMAGE

AGENDA de Montlignon

Médiathèque Victor Hugo

5 décembre
« Les bienfaits des huiles essentielles » - Animé par Jonathan Cordero

16 janvier
« Les 6 clés du bonheur : et si le bonheur n'était ni un état permanent, ni une destination à atteindre ? » - Animé par Anne-Marie Nolot

23 janvier
« Villes et campagne : bien-être et équilibre, cultiver son jardin intérieur » - Animé par Emmanuelle Checkmodine

Agenda 3ème âge

19 Novembre
Comédie Ballet sur la vie d'Offenbach - Salle des fêtes de Montlignon

21 Décembre
Ballet of Lights « La Belle au bois dormant » à la Scala à Paris.

FORUM DES ASSOCIATIONS
et du bénévolat, une première !

Le 5 septembre dernier, Montlignon a réuni ses associations à l'occasion d'un Forum des associations et du bénévolat. Une matinée placée sous le signe de la découverte, de l'échange et surtout de la convivialité.

Sport, culture, loisirs, solidarité…

Les habitants ont pu aller à la rencontre des associations montlignonnaises, découvrir leurs activités, échanger avec les bénévoles et, pourquoi pas, trouver une nouvelle activité ou un nouvel engagement pour l'année.

Cette matinée était aussi l'occasion de mettre à l'honneur celles et ceux qui font vivre nos associations tout au long de l'année. **Derrière chaque activité, chaque événement et chaque projet, il y a des bénévoles qui donnent de leur temps, partagent leurs compétences et contribuent pleinement à la vie de notre village.**

Cette première édition a également permis aux associations de se rencontrer et d'échanger entre elles, avec l'envie de créer davantage de liens et de faire émerger de nouvelles idées.

Une première édition réussie, qui en appelle naturellement d'autres ! Merci à toutes les associations participantes et à leurs bénévoles pour leur énergie et leur engagement.

À l'année prochaine !

INFOS PRATIQUES

comitesdesfetes.montlignon@gmail.com



C'EST NOUVEAU
Un panneau dédié à la vie associative

Un nouveau relais pour la vie locale

Le panneau d'affichage dédié aux associations est en place, à côté de la boîte à livres ! Ce nouvel espace leur permettra de faire connaître leurs activités, leurs événements et leurs actualités auprès des habitants.

Une initiative concrète pour soutenir le dynamisme associatif et contribuer à faire vivre notre village !



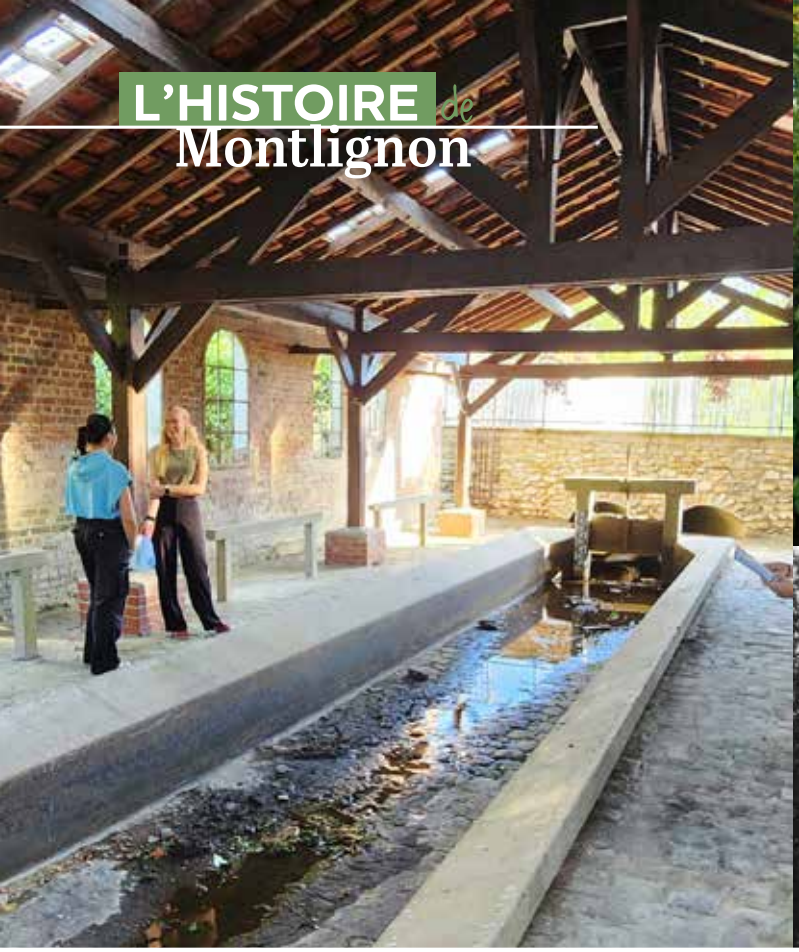







JOURNÉES DU PATRIMOINE
Montlignon se dévoile

Le 19 septembre 2026, les Journées européennes du patrimoine ont offert aux habitants de Montlignon une belle occasion de redécouvrir leur commune et les lieux qui racontent son histoire.

Une découverte guidée

Pour l'occasion, un parcours inédit avait été imaginé au départ de la médiathèque. Munis du livret distribué pour l'événement et de son plan, les visiteurs étaient invités à partir à la découverte de 12 lieux emblématiques de Montlignon, chacun accompagné d'explications permettant de mieux comprendre son histoire, son architecture ou le rôle qu'il a pu jouer dans la vie du village.

Au fil des rues, le parcours emmenait les promeneurs de l'ancienne prison jusqu'à la rue des Pépinières, en passant notamment par le lavoir, exceptionnellement ouvert au public pour cette journée. Une belle occasion de franchir ses portes et de découvrir ce lieu sous un autre angle. Bien plus qu'un simple bâtiment, le lavoir témoigne d'une époque où il occupait une place importante dans la vie quotidienne des habitants.

« Cette journée aura finalement permis à chacun de porter un regard différent sur Montlignon : un village que l'on habite, que l'on traverse, mais qui recèle encore de nombreuses histoires à découvrir. »

Une balade entre nature et curiosités

Pour les plus courageux, la promenade se poursuivait jusqu'à la Vierge Noire, située en hauteur, au cœur de la forêt. Une dernière étape qui permettait de prolonger la découverte du patrimoine de Montlignon tout en profitant du cadre naturel qui fait également partie de l'identité de la commune.

Sous un soleil généreux, les rues et chemins de Montlignon ont ainsi vu passer de nombreux visiteurs venus en famille ou entre amis. Une belle fréquentation qui témoigne de l'intérêt porté à l'histoire locale et du plaisir de redécouvrir un patrimoine parfois méconnu.

INFOS
Domaine de Montmanoir
Pour avoir plus d'informations ou s'inscrire à une visite guidée : com@montmanoir.fr

DE MONTLIGNON À LA BRETAGNE
Sophie Noblet invente « Riboul »

Graphiste, directrice artistique de l'agence WAO'W, Sophie Noblet est passionnée de jeux de société. À 49 ans, cette ancienne Valdoisienne s'est lancé un nouveau défi : créer son propre jeu, imaginé et développé en famille.









Une créatrice aux multiples talents

Les Montlignonnais connaissent peut-être son travail sans forcément connaître son nom. Depuis plusieurs années, Sophie Noblet accompagne la commune dans la conception de ses supports de communication. Elle travaille depuis plus de trente ans dans la création visuelle et son agence accompagne entreprises et collectivités. Sophie a longtemps vécu à Montlignon, avant de s'installer à Auray, dans le Morbihan. C'est là qu'elle a donné une nouvelle dimension à sa passion pour les jeux de société.

Une idée née en famille

Passionnée de jeux depuis l'enfance, Sophie imagine un jeu convivial, pour réunir plusieurs générations autour d'une table. Elle crée les premières règles de « Riboul, le jeu qui rend dingue », puis fabrique plusieurs prototypes. Ses deux filles participent à l'aventure : elles testent, proposent des idées et font évoluer le jeu au fil des parties. Le principe ? Un mélange entre Uno et Mille Bornes : se débarrasser de ses cartes tout en utilisant certaines d'entre elles pour ralentir ses adversaires. Trois niveaux de difficulté permettent de varier les plaisirs.

Un jeu à son image

Sophie a conçu toute l'identité visuelle et l'univers graphique du jeu. Même le nom raconte une histoire personnelle. « Riboul est un mot breton que mon père employait régulièrement. Il avait l'habitude de parsemer ses conversations de mots bretons. Lorsque j'ai cherché le nom du jeu, le souvenir de mon père, décédé l'année dernière, m'est venu naturellement », raconte-t-elle.

Une aventure familiale

Après les prototypes et les tests, les premiers exemplaires sont produits. Plus de 1 400 jeux sont déjà vendus. Aujourd'hui, toute la famille participe : préparation des commandes, emballage des colis, expéditions, démarchage des boutiques et recherche de points de vente. Une passion devenue une aventure familiale.

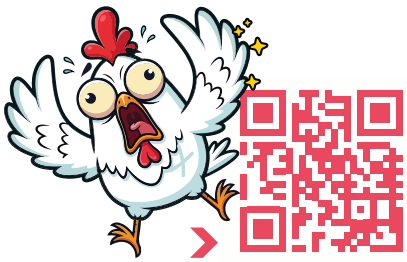

PETIT +
Suivez les «Riboul, le jeu qui rend dingue»
Éditions WAO'W
www.editions-waow.com

À LA RENCONTRE DE LUCIE, coiffeuse indépendante

Si vous ne pouvez pas aller chez le coiffeur, le coiffeur viendra à vous ! C'est un peu la devise de Lucie, qui vient de créer son entreprise de coiffure à domicile à Montlignon et dans les environs. Un service de proximité, souple et convivial.



Vos cheveux auraient besoin d'une petite coupe mais vous n'avez pas trop le temps, on ne voit plus les yeux de votre enfant tant sa frange est longue ou bien vous avez envie de changer de coiffure sans bouger de chez vous ? Faites appel à Lucie ! Cette Montlignonnaise vient de créer son entreprise de coiffure à domicile, L Coiff, et propose ses services depuis juin, à Montlignon et dans les alentours.
Cette nouvelle aventure est aussi l'aboutissement de plus de 20 ans passés dans les salons de coiffure. Un métier qu'elle connaît bien, après avoir exercé auprès de clientèles très différentes.

Une envie de liberté

Avant de se mettre à son compte, Lucie a connu une expérience professionnelle assez originale. Pendant quelques années, elle a travaillé comme saisonnière. Elle partait ainsi plusieurs mois dans d'autres régions, là où les salons avaient besoin de renfort : « J'y étais attendue avec impatience », nous raconte-t-elle.
Au fil du temps, l'envie d'une vie professionnelle plus stable et plus libre s'est installée. « A un moment, cela fait du bien aussi d'être chez soi », explique-t-elle. Lucie a donc franchi le pas et créé sa société.

Un service qui s'adapte à chacun

Ses atouts ? L'expérience et la flexibilité. Coupe, coiffure, coloration et prestations techniques, Lucie propose des services pour toute la famille. Chez vous, pas besoin de préparation particulière : elle vient avec son matériel, son fauteuil, son bac et une douchette. Le nécessaire pour retrouver le confort d'un salon. « Je peux aussi proposer qu'on vienne chez moi, rue de Paris, si la personne préfère », précise la professionnelle, qui a aménagé un coin dédié à son activité.
Surtout, elle s'adapte aux emplois du temps. Une envie de se faire coiffer après le travail ? « S'il faut que ce soit le soir, à 20 heures, je peux me débrouiller », nous assure-t-elle. Un rendez-vous plus facile le dimanche ? « Je peux aussi dépanner ce jour-là à partir du moment où je suis disponible. Elle propose aussi occasionnellement ses talents dans des salons à la journée, en freelance, ou à la demande dans des entreprises.

Le bouche-à-oreille fait son chemin

Pour se faire connaître, Lucie a commencé simplement : des flyers déposés dans les commerces du secteur suivis de quelques rencontres. « Et le bouche-à-oreille fonctionne très bien », se réjouit-elle. Les débuts sont prometteurs. Un site et un compte sur les réseaux sociaux devraient arriver prochainement. En attendant, les Montlignonnais peuvent déjà faire appel à elle directement.
Derrière L Coiff, il y a surtout une professionnelle expérimentée, installée dans la commune, qui a choisi de mettre son savoir-faire au service de la vie locale.

L Coiff en pratique

Coiffure à domicile
Montlignon et communes voisines
Pour toute la famille : coupes, coiffures, colorations et prestations techniques

Les petits plus
Plus de 20 ans d'expérience • Déplacements avec le matériel nécessaire • Horaires souples • Rendez-vous possibles certains soirs et dimanches • Accueil possible au domicile de Lucie

Contact
Tél.: 06 68 13 28 88
lucie.hallaert.pro@gmail.com

UNE JEUNE CHAMPIONNE, qui n'a pas fini de faire parler d'elle

À seulement 9 ans, Eya SLIM compte déjà parmi les meilleures joueuses françaises de sa catégorie.





À 4 ans, elle découvre la gymnastique, mais c'est finalement le tennis qui la séduit. Eya rejoint le Club Sportif Municipal d'Eaubonne et se lance dans la compétition dès l'âge de 6 ans.
Depuis, les résultats s'enchaînent. Tournois fédéraux, compétitions nationales, tournois par équipes : la jeune joueuse accumule les expériences et les victoires.
Son niveau attire rapidement l'attention. Elle est repérée par la Fédération Française de Tennis, et est régulièrement sélectionnée pour des compétitions d'un niveau supérieur à sa catégorie d'âge. Elle a même déjà participé à des tournois adultes !
Son programme est bien rempli : environ dix heures de tennis par semaine, auxquelles s'ajoutent préparation physique, stages et compétitions certains week-ends. L'Europe se profile déjà à l'horizon, avec ses premiers tournois prévus dès cet été.

Le plaisir avant tout

Mais lorsqu'on lui demande ce qu'elle aime dans le tennis, sa réponse est loin d'être celle d'une championne formatée : **« M'amuser. Et faire les tournois. »** Son point fort sur le court ? Son engagement physique et son goût pour l'attaque.
Son prochain défi technique ? Le revers, qu'elle travaille avec ses entraîneurs.
Le tennis lui apprend aussi à gérer la défaite et ses émotions. Plus jeune, perdre pouvait être difficile. Aujourd'hui, elle a beaucoup progressé sur le plan mental et sait davantage tirer les enseignements d'un match. Une qualité essentielle dans un sport où l'on se retrouve seul sur le court.

Et déjà l'envie de transmettre

Malgré ce rythme soutenu, la jeune championne garde les pieds sur terre. Elle continue sa scolarité à Montlignon, avec un aménagement qui lui permet de concilier école et entraînement. L'école reste une priorité, grâce à une organisation adaptée et au précieux soutien de son enseignant, qui l'accompagne pour concilier au mieux cours et compétitions.
Et parce que le sport, c'est aussi le partage, elle intervient **comme bénévole auprès des coachs pour aider les groupes de baby tennis.** Une manière de transmettre à son tour le plaisir du jeu aux plus petits.
Et son rêve pour la suite ? Elle répond avec un grand sourire : **« Etre 1ère mondiale ! ».**
Une ambition à la hauteur de son talent… et une jeune Montlignonnaise que nous aurons certainement plaisir à suivre dans les prochaines années.

PETIT +
Suivez les aventures d'Eya sur Insta @eya_slim_tennis

ASSOCIATION DES PARENTS *d'Élèves Indépendante de Montlignon*

Depuis 4 ans, sous l'impulsion de la nouvelle équipe, menée par Samuel Athlan, elle a renforcé son rôle d'interface entre les parents, les équipes éducatives et les acteurs de la commune, avec une action structurée, visible et régulière.

L'association assure une représentation et implication institutionnelle avec une présence continue aux conseils d'école et la mise en place systématique de comptes-rendus au nom de l'APEI afin d'assurer la transparence et la diffusion de l'information auprès des parents. Aussi, des actions sont continuellement menées auprès de l'inspection pour faire reconnaître les besoins spécifiques de Montlignon et améliorer la gestion des remplacements.
Nous développons des événements fédérateurs avec la création et la pérennisation du marché de Noël depuis 2022, le lancement d'une soirée Halloween à l'échelle de la commune depuis 3 ans (avec concours de dessin), un carnaval l'an dernier.

« Une transversalité entre l'APEI et les différents acteurs de l'enfance.»

Nous mettons en place des actions éducatives et citoyennes, avec une semaine anti-gaspillage en partenariat avec M. Genna mais aussi des bourses aux livres et aux vêtements. Nous organisons des goûters offerts en début et fin d'année scolaire pour renforcer le lien collectif.
L'association apporte un soutien financier et met en place des partenariats avec des dons réguliers à l'école, à hauteur d'environ 1 000 € par an. Elle





« Etroite collaboration avec le Comité des Fêtes »

développe aussi des opérations chocolat, projets de dessins d'enfants permettant à la fois de financer des actions et de valoriser les élèves.
L'association mobilise des parents et soutient les actions scolaires avec une participation active aux événements de l'école. Nous organisons la logistique des stands lors de la kermesse et nous contribuons avec des dons de lots. L'association a entrepris une structuration des canaux de communication : diffusion par email, création et mise à jour du site internet, animation du compte Instagram.

Objectif : informer efficacement, valoriser les actions menées et renforcer l'engagement des familles.
L'association ne bénéficie d'aucune subvention publique et compte sur les adhésions et les dons privés. À ce titre nous remercions tous les parents et les professionnels qui nous font confiance chaque année.

INFOS PRATIQUES & CONTACTS
APEI MONTLIGNON
www.apei-montlignon.fr
instagram.com/apei_montlignon/
apei.montlignon@gmail.com
Président : Samuel Athlan
06 51 51 97 73

1000 €
Environ 1 000 euros de dons aux écoles par an

PARC SOLAIRE PLAINE VALLÉE
d'une friche à l'énergie verte

À quelques kilomètres de Montlignon, à Saint-Brice-sous-Forêt, une ancienne friche de 8,5 hectares s'apprête à connaître une nouvelle vie. Le Parc Solaire Plaine Vallée, porté par plusieurs acteurs publics, illustre une ambition commune : produire une énergie renouvelable tout en réhabilitant un site dégradé.

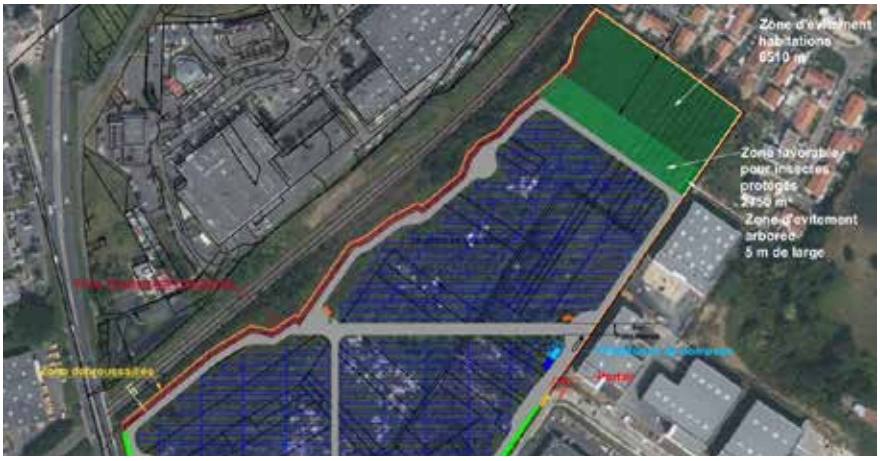

Une seconde vie pour un site abandonné

Situé dans le secteur des Monts de Sarcelles, en limite de Groslay, le terrain accueillait autrefois une activité arboricole. Abandonné depuis les années 2000, il a progressivement été envahi par des activités illégales et des dépôts sauvages, notamment liés à l'automobile.

Acquis par l'agglomération Plaine Vallée en 2022, ce site nécessite une importante opération de dépollution, avec près de 7 200 tonnes de déchets à évacuer.

Sa reconversion permettra de valoriser un espace dégradé, sans mobiliser de nouvelles terres agricoles ou naturelles.

Une production d'électricité locale

La future centrale accueillera 13 104 panneaux photovoltaïques, pour une puissance de 8,4 MWc et une production annuelle estimée à 9 GWh, soit l'équivalent de la consommation électrique d'environ 1 800 foyers. L'électricité sera injectée dans le réseau. À terme, un dispositif d'autoconsommation collective pourrait également permettre d'alimenter certains bâtiments publics du territoire.

Un projet collectif et responsable

Le Parc Solaire Plaine Vallée est porté par quatre partenaires publics : la Communauté d'Agglomération Plaine Vallée (12,5 %), la Ville de Saint-Brice-sous-Forêt (12,5 %), le Sigeif (24 %) et la SEMAVO (51 %).

Sylvie Jacquin, Maire de Montlignon et Vice-Présidente de Plaine Vallée en charge de la transition écologique, a été nommée à ce titre, Présidente de la SAS Parc Solaire Plaine Vallée,, soulignant l'engagement de notre commune dans cette dynamique intercommunale.

Une attention particulière sera accordée à la biodiversité, avec des mesures de préservation et un suivi écologique pendant les travaux et l'exploitation. Prévue pour une durée d'environ 30 ans, la centrale sera démontable à terme.

Rendez-vous en 2028 !

Après une enquête publique menée en 2026 et un avis favorable de la commissaire enquêtrice, la dépollution du terrain devrait débuter à l'automne 2027. Les travaux photovoltaïques suivront en 2028, avec une mise en service envisagée en octobre 2028.

Ce projet démontre qu'en unissant leurs forces, les collectivités peuvent apporter des réponses concrètes aux défis environnementaux et énergétiques, au bénéfice de tout notre territoire.

Principales étapes

OCTOBRE 2027
début de la dépollution

DÉCEMBRE 2027
fin de la dépollution

JANVIER 2028
début des travaux photovoltaïques

SEPTEMBRE 2028
fin des travaux photovoltaïques

OCTOBRE 2028
Mise en service de la centrale

KERMESSE

Une belle journée de fête pour clore l'année scolaire ! Jeux, animations, rires et moments partagés ont rythmé la kermesse du groupe scolaire Lucien Bunel. Enfants, familles, APEI, Comité des Fêtes et équipes éducatives étaient réunis dans une ambiance joyeuse et conviviale avant les grandes vacances.







BROCANTE

Chineurs et promeneurs étaient au rendez-vous pour la traditionnelle brocante de Montlignon. Entre bonnes affaires, objets insolites et rencontres au détour des stands, cette journée a une nouvelle fois offert un beau moment de convivialité au cœur de la commune.

PROX'RAID AVENTURE

Sport, découverte et partage étaient au programme de Prox'Raid Aventure ! Les jeunes Montlignonnais ont pu participer à différentes activités sportives et citoyennes et échanger avec les forces de l'ordre dans un cadre ludique et convivial. Une belle journée placée sous le signe de la proximité.













MÉDIATHÈQUE

La médiathèque Victor Hugo a proposé de nombreux rendez-vous pour tous les âges : ateliers de calligraphie et de bien-être, heure du conte, club lecture... Autant d'occasions de découvrir, créer, échanger et partager autour des livres, de la culture et de moments de détente.

3e ÂGE

Les seniors montlignonnais ont profité d'une troisième visite guidée de Notre-Dame de Paris. Ils ont aussi passé une journée à Pierrefonds et sa région, dans l'Oise, avec visite du château et de la Cité des brossiers.







LES COMPAGNONS DE MONTLIGNON

COMPAGNON
Goutal

Une boutique pour mieux vous recevoir sur rendez-vous



COUVERTURE - CHARPENTE
ZINGUERIE - RAVALEMENT

42 Rue de Paris - 95680 Montlignon

www.artisan-goutal.fr

Tél.: 01 41 40 07 48

Etudes, devis et vérifications Gratuits

Au travers de cette page, les groupes représentés au conseil municipal disposent d'un espace d'expression libre.

Expression de la majorité municipale

Face aux défis, rester unis et agir pour Montlignon

Être élu local, c'est aujourd'hui devoir avancer dans un environnement de plus en plus contraint. Les communes voient leurs responsabilités évoluer, leurs dépenses augmenter et leurs marges de manœuvre se réduire, alors même que les attentes des habitants restent fortes et légitimes.
Pourtant, ces contraintes ne doivent pas devenir un frein à l'action.
À Montlignon, nous avons fait le choix de continuer à avancer, avec une équipe de la majoritée mobilisée autour d'une même priorité : répondre concrètement aux besoins de notre village et préparer son avenir.
Cela passe par des projets, bien sûr, mais aussi par un travail quotidien parfois moins visible : améliorer nos services, accompagner les familles, soutenir la vie associative, préserver notre cadre de vie, renforcer la sécurité, entretenir nos équipements et être attentifs aux attentes qui nous sont exprimées.
Nous savons également qu'une commune de notre taille ne peut pas tout faire seule. La coopération avec la Communauté d'agglomération Plaine Vallée est donc essentielle. Elle nous permet de mutualiser certaines compétences, de porter des projets à une échelle plus large et de défendre au mieux les intérêts de Montlignon.
Dans cette période où les collectivités doivent faire des choix et prioriser leurs actions, notre responsabilité est de rester concentrés sur l'essentiel : agir avec sérieux, expliquer nos choix et avancer malgré les contriantes budgétaires..
Nous continuerons donc à travailler dans cet esprit, avec constance et pragmatisme, en restant à l'écoute des Montlignonnais.
Parce qu'au-delà des contraintes et des débats, ce qui doit nous rassembler reste simple : faire vivre Montlignon, préserver ce qui fait son identité et construire, pas à pas, la commune de demain.

Sylvie JACQUIN et les élus de la municipalité
Avec vous, Vivre Montlignon !

Expression de la minorité municipale

Plus combatif et moins gnangnan ?
Nos élus d'opposition siègent désormais dans toutes les commissions municipales, et ils ne sont pas là pour faire de la figuration. Notre engagement est clair : examiner chaque dossier, poser les questions qui dérangent et défendre sans relâche les intérêts des habitants.
Les promesses de campagne de la majorité ont été nombreuses, il reste maintenant à les tenir. Nous y veillerons de près et ne laisserons rien passer. Avec le soutien de plus de 30 % des votants, nous continuerons à défendre avec force les idées de notre liste. Vigilante, exigeante et proche des habitants, notre opposition sera aussi une force de proposition. Par exemple, nous voulons développer les services numériques de la commune, pour que chacun accède plus facilement aux démarches et à l'information municipale. C'est ce type de projet concret que nous porterons. Car l'avenir de notre commune se jugera sur les actes, pas sur les annonces.

Florent FICHOU
Tête de liste - Montlignon, notre village, notre avenir

Aucun texte n'a été transmis pour cette édition.

Thierry MANIÈRE
Montlignon, un héritage, une ambition

Les tribunes publiées dans cette rubrique le sont en l'état, sous la responsabilité exclusive de leurs auteurs, et n'engagent pas la rédaction.



PRATIQUE de Montlignon

HORAIRES DE LA MAIRIE
Du lundi au jeudi
8h30-12h // 13h-17h
Vendredi
9h-12h // 13h30-17h

NUMÉROS UTILES

- Samu 15 ou 112
- Urgences sourds et malentendants 114
- Samu social 115
- Police secours 17
- Police municipale 01 39 59 08 82
- Pompiers 18
- SOS médecins 95 01 30 40 12 12
- Urgences dentaires 118 418 et dites « soigner »
- Centre antipoison 01 40 05 48 48
- Allo enfance en danger 119
- Violences conjugales 39 19
- Alcooliques anonymes 01 48 06 43 68
- SOS amitiés 01 40 09 15 22
- Urgences sécurité gaz 0 800 47 33 33
- Pharmacies de garde : monpharmacien-idf.fr

LE CCAS

Solidarité & accompagnement au cœur de Montlignon

Qu'est-ce que le CCAS ?
Le Centre Communal d'Action Sociale (CCAS) est un acteur de proximité au service des habitants. Il informe, accompagne et oriente les personnes pouvant rencontrer des difficultés passagères ou ayant besoin d'un accompagnement social, administratif ou humain.



INFOS PRATIQUES & CONTACTS
Renseignements en mairie, en toute confidentialité.



TAXIS

Pierre Excellence Transports
06 50 88 33 40

Taxi Montlignon
06 77 84 54 00

CARNET de Montlignon

ILS NOUS ONT QUITTÉS,
Colette BOINET, décédée le 4 août 2026 (93 ans)
Michel DEFOURNIER, décédé le 6 juillet 2026 (65 ans)
Guillaume VIEILLEFOSSE, décédé le 17 juin 2026 (55 ans)

BIENVENUE,
Emilio NOGUEIRA, né le 19 août 2026
Salamata NDIONE, née le 2 juillet 2026
Anastasia DRAGO MORLON, née le 18 juin 2026

TOUTES NOS FÉLICITATIONS,
MAUREY Nathalie et BONET Anthony, le 13 juin 2026
CAGNO Lucie et ESPAGNON Julien, le 3 juillet 2026
HUET Julie et BRIARD Romain, le 13 juillet 2026
PERE Mathilde et HAMEL Jérôme, le 5 septembre 2026
DEHBI Inès et KARATAY Johny, le 26 septembre 2026



Venez essayer les nouveaux modèles BMW dans les concessions BMW Horizon.
Pour plus d'informations, rendez-vous sur www.horizon.fr

Au quotidien, prenez les transports en commun. #SeDéplacerMoinsPolluer



VENEZ ESSAYER LES NOUVELLES MINI DANS LE RÉSEAU MINI HORIZON.

Pour plus d'informations, rendez-vous au sein de votre MINI Store Horizon ou sur www.minihorizon.com

HORIZON MINI

Pensez à covoiturer. #SeDéplacerMoinsPolluer



XPENG Paris vous invite à venir **essayer la nouvelle XPENG LO3** dans la concession la plus proche de chez vous.
Pour plus d'informations, rendez-vous sur www.xpengparis.fr.

XPENG PARIS
51, boulevard du Maréchal Foch
95210 Saint-Gratien

XPENG PARIS
10, boulevard Gouvion-Saint-Cyr
75017 Paris

Pour les trajets courts, privilégiez la marche ou le vélo. #SeDéplacerMoinsPolluer

PLUS DE 80 RÉFÉRENCES

AYUR-VANA

Leader de la médecine ayurvédique en France

Entreprise créée à Montlignon en 1996

Expertise ayurvédique

Ingrédients naturels

Bien-être holistique

Fabrication française



Depuis plus de 30 ans, nous importons d'Inde des plantes dont nous contrôlons rigoureusement la qualité. Les compléments alimentaires, cosmétiques et autres produits naturels Ayur-vana sont intégralement fabriqués **en France** selon les principes de l'Ayurveda.

Notre objectif : vous proposer des produits sûrs, efficaces et de grande qualité, tout en vous faisant connaître et aimer l'**Ayurveda**.

Pour en savoir plus, rendez-vous sur **www.ayurvana.fr**

Société des AVIS GARANTIS

9.8/10

★★★★★

@ayurvanafrance @ayurvana

Une question ? Contactez-nous au 01 39 59 97 29 !

Click & collect disponible !

Commandez sur le site et venez récupérer votre commande au 177 rue de Paris 95680 Montlignon

(Entrée de la société en haut du parking du Château de la Chasse)